HOGAR
ecológico
INGENIERÍA - ARQUITECTURA - TOPOGRAFÍA
2020

CONTENIDO

Quiénes somos

Filosofía de Diseño

Visión / Misión

Servicios

Proyectos ecológicos

Contacto

QUIÉNES SOMOS

Somos un equipo de profesionales en ingeniería y arquitectura que añoramos un mejor futuro.

Juntos damos vida al proyecto HOGAR ECOLÓGICO; con nuestra formación y valores nos unimos para darle a usted el mejor servicio de asesoría, consultoría y construcción de su proyecto residencial o comercial. Velamos por la conformidad y satisfacción del cliente en todo el proceso de su proyecto, y sobre todo, damos el 100% de nuestro esfuerzo y conocimiento para lograr resultados amigables con el medio ambiente.

FILOSOFÍA DE DISEÑO

HOGAR ECOLÓGICO agrupa y aplica conocimientos de cada área de diseño con el fin de obtener para cada proyecto un resultado muy agradable, cálido, económico y amigable con el medio ambiente.
Nuestra premisa es entregar siempre un producto de alta calidad, belleza y sostenibilidad.
Todo el esfuerzo se convertirá en satisfacción.

VISIÓN

Este 2020 es un año para un nuevo crecimiento, adaptación y prioridad a otras necesidades como sociedad, por lo que creceremos como equipo junto con clientes y proveedores y en especial en armonía con el medio ambiente.

MISIÓN

Aprovechar el uso de nuestros conocimientos, experiencias y profesionalismo durante el proceso de diseño y construcción de cada proyecto.

Diseñamos y construimos cada elemento para su comodidad, su eficiencia y el menor impacto posible.

La sostenibilidad y cuidado de la madre naturaleza es nuestra prioridad.

SERVICIOS
GENERALES

- Anteproyectos
- Diseño, planos y tramite de permisos de construcción
- Presupuestos y planificación de obra
- Dirección de obra, administración y gerencia de proyectos
- Proyectos llave en mano
- Servicio completo de topografía

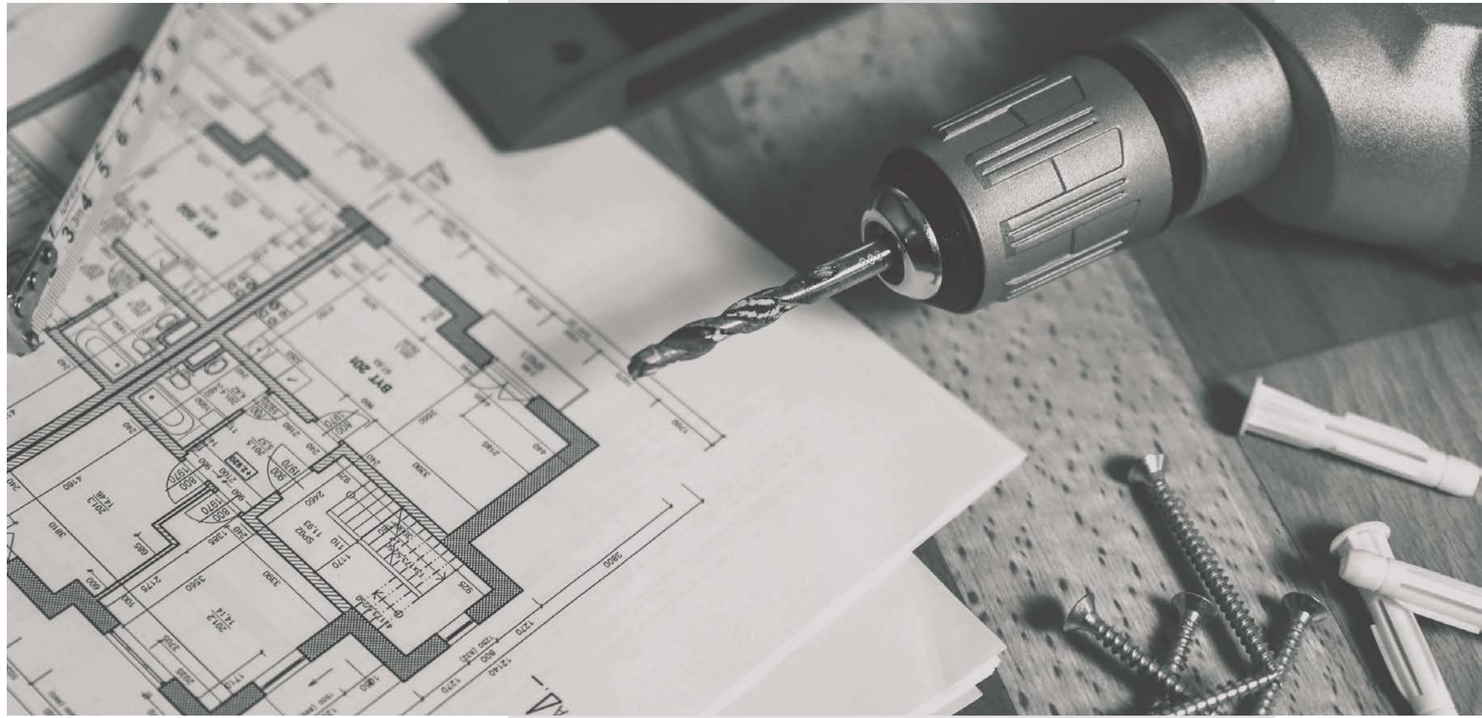

PROYECTOS ECOLÓGICOS

ECO 35. ESTUDIO BASE

ECO 41. ESTUDIO CLASIC

ECO 63. ECOFAMILIAR

ECO 35

Área interna: 35 m2

Características:

- Ventilación natural
- Bio jardinera purificación*
- Tanque séptico dos etapas*
- Jardin externo
- Iluminación natural
- Iluminación artificialled
- Cielos aislante térmico
- Movim. terreno reducido
- Grifería bajo consumo

ESTUDIO BASE

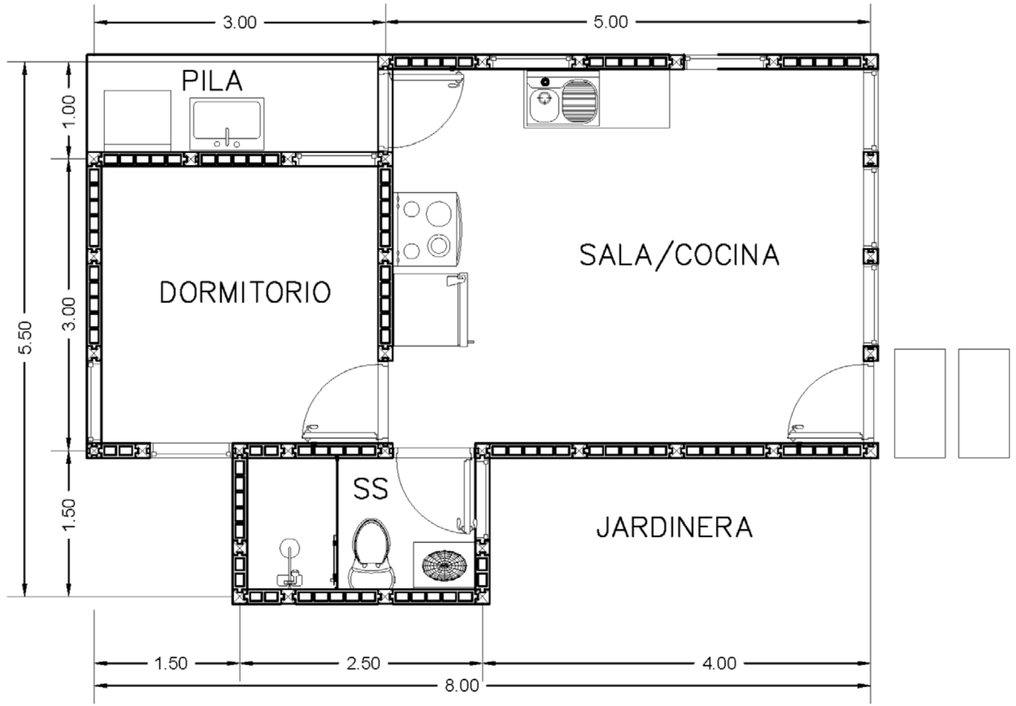

DISTRIBUCIÓN ARQUITECTÓNICA

ECO 35

Espacios:

Sala/cocina
Dormitorio
Baño
Jardín externo
Pila techada

ECO 35

Acabados básicos:

- Pared lisas
- Sistema prefablock
- Tapicheles livianos
- Pisos porcelanato
- Enchape ducha
- Ventanas corrediza
- Secciones ladrillo
- Puertas pino
- Cielo internos aislante Térmico
- Cielo externos gypsum
- Estructura de techos metálica
- Canoa hojalatería
- Techo galvanizado
- Mueble cocina de Concreto enchapado
- Pintura completa

ECO
35
LLAVE EN MANO DESDE:
INCLUYE PLANOS Y PERMISOS DE CONSTRUCCIÓN
*APLICAN RESTRICCIONES

ECO 41

Área interna: 41 m²

Características:

- Ventilación natural
- Biojardinera purificación*
- Tanque séptico dos etapas*
- Jardín interno
- Iluminación natural
- Iluminación artificial
- Cielos aislante térmico
- Movimiento de terreno reducido
- Grifería bajo consumo

ECO 41

Espacios:

Sala/cocina
Dormitorio
Baño
Jardín interno
Corredor abierto
Pila techada

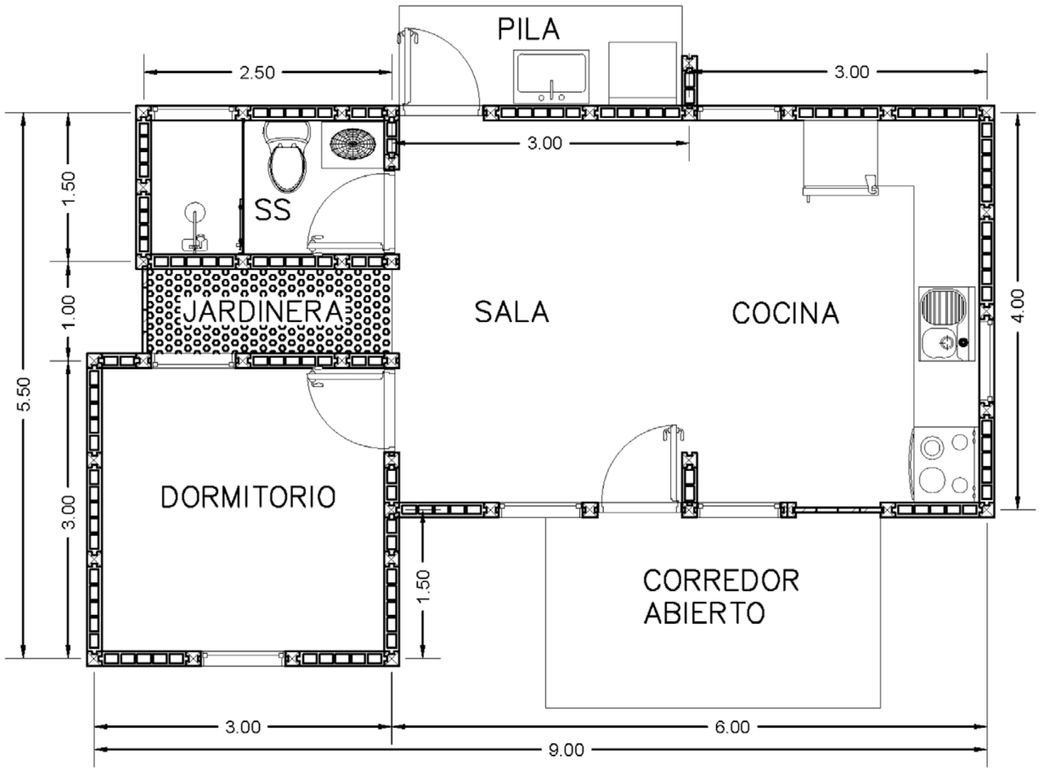

DISTRIBUCIÓN ARQUITECTÓNICA

ECO 41

Acabados básicos:

- Pared lisas
- Sistema prefablock
- Tapicheles livianos
- Tapicheles internos abiertos
- Tragaluz jardinera
- Pisos porcelanato
- Ventanería corrediza
- Secciones ladrillo
- Puertas pino
- Cielos internos aislante
- Cielo externos gypsum
- Estructura techos metálica
- Canoa hojalatería
- Techo galvanizado
- mueble cocina de concreto
- Pintura completa

ECO
41

LLAVE EN MANO DESDE:

INCLUYE PLANOS Y PERMISOS DE CONSTRUCCIÓN

*APLICAN RESTRICCIONES

ECO 63

Área Interna: 63 m²

Características:

- Ventilación natural
- Biojardinera purificación*
- Tanque séptico dos etapas*
- Jardín interno
- Iluminación natural
- Iluminación artificial led
- Cielos aislante térmico
- Movimiento de terreno reducido
- Grifería bajo consumo

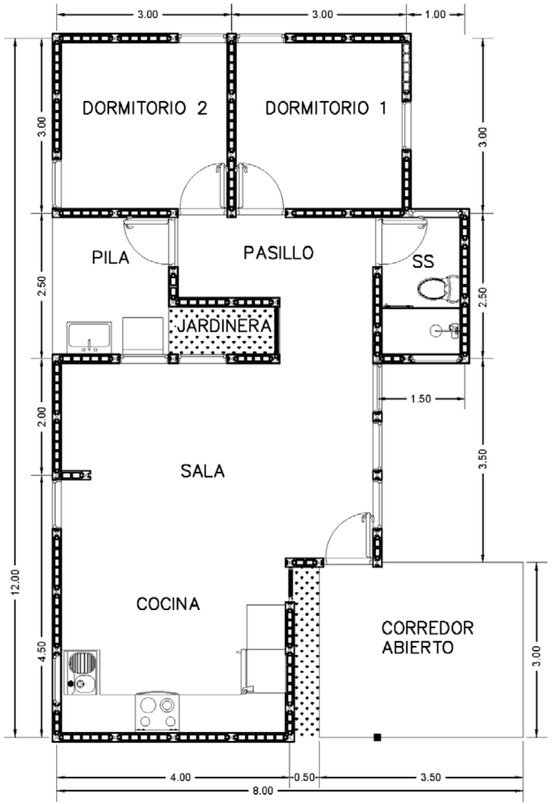

DISTRIBUCIÓN ARQUITECTÓNICA

ECO
63

Espacios:

Sala/cocina
Dos (2) Dormitorios
Baño
Jardín interno
Corredor abierto
Pila techada

ECO
63

Acabados básicos:

- Pared lisas
- Sistema prefablock
- Tapicheles livianos
- Tapicheles internos abiertos
- Traga luz jardinera
- Pisos porcelanato
- Ventanería corrediza
- Secciones ladrillo
- Puertas pino
- Cielos gypsum
- Estructura techos metálica
- Canoa hojalatería
- Techo galvanizado
- Mueble cocina de concreto
- Pintura completa

ECO
63

LLAVE EN MANO DESDE:

INCLUYE PLANOS Y PERMISOS DE CONSTRUCCIÓN

*APLICAN RESTRICCIONES

OTROS DISPOSITIVOS
A INSTALAR

CALENTADOR SOLAR

- Dispositivo energético independiente.
- Ahorro consumo eléctrico 30%-40%.
- Inversión recuperable (1-3 años).
- No requiere tramitología adicional.
- Requiere poco espacio en techo.
- Fácil instalación.
- Agua caliente para uso completo.

PANELES FOTOVOLTAICOS

- Generación propia sin emisiones CO2.
- Producción durante vida útil (25-30 años).
- Costos de mantenimiento no significativos.
- Instalación en techo o suelo.
- Inversión recuperable (4-6 años).
- Energía para todo uso en el hogar.

BIOJARDINERAS

- Construcción elementos económicos.
- Purificación de aguas residuales.
- Reutilización de aguas (riego, lavado).
- Jardín natural a la vista.
- Dimensiones según volúmen residual.

CONTÁCTENOS

HOGAR ECOLÓGICO INGENIERÍA
150 M. SUR DE ESTACIÓN DE BOMBEROS,
ENTRADA A ESTADIO MARDOQUEO GONZÁLEZ,
ATENAS, ALAJUELA.

(+506) 8896-0271

info@hogarecologico-ing.com

Hogar Ecológico Ingeniería

www.hogarecologico-ing.com

@hogarecologicoingeniería

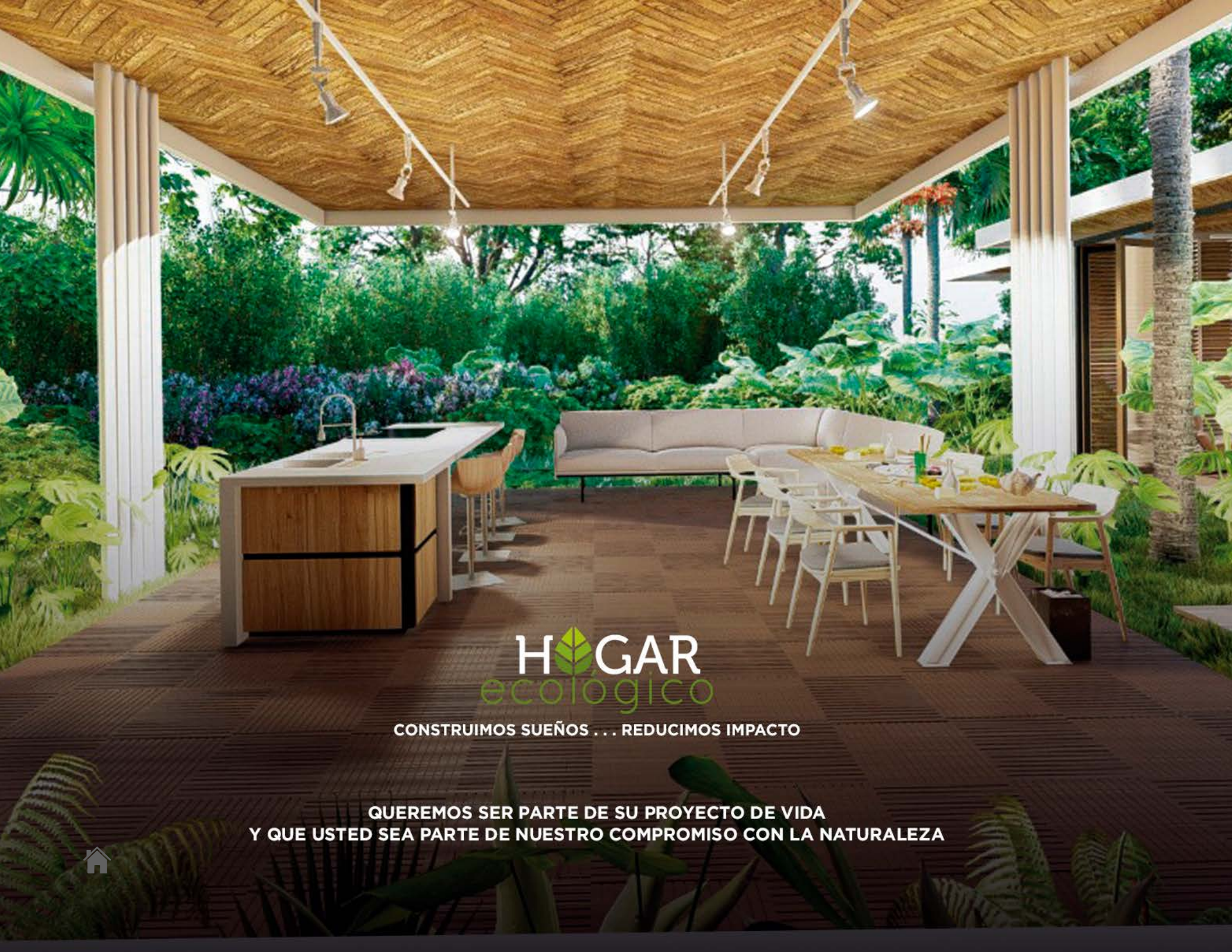
HOGAR
ecológico
CONSTRUIMOS SUEÑOS . . . REDUCIMOS IMPACTO
QUEREMOS SER PARTE DE SU PROYECTO DE VIDA
Y QUE USTED SEA PARTE DE NUESTRO COMPROMISO CON LA NATURALEZA